



GES Elementary 2021-2022

Semester 2

ภาคเรียนที่ 2

New Schedules

Starting 10 January

7:55-14:55

All classes will follow
a **set schedule**,
whether Onsite, Online or Both.

ทุกชั้นเรียนจะยึดตามตารางสอน
เดียวกัน ไม่ว่าจะเรียนที่โรงเรียน ออ
นไลน์ หรือทั้งสองอย่าง

Elementary Semester 2 Learning Schedules

Classes will follow these schedules whether **Onsite** or **Online** or **Hybrid**.

Color Code for Schedule: รหัสสีสำหรับตารางเรียน

{Onsite & Online} Live Classes with Subject Teacher ออนไลน์และออนไลน์ ห้องเรียนไลฟ์สดกับครูประจำวิชา	{Onsite Only} Class is only for Onsite Students. คลาสสำหรับนักเรียนที่เรียนที่โรงเรียนเท่านั้น	{Online Only} Independent Work Time สำหรับนักเรียนออนไลน์เท่านั้น ช่วงเวลาทำงานอิสระของนักเรียน	{Online Only} Live Call with Homeroom Teacher สำหรับนักเรียนออนไลน์เท่านั้น สนทนาแบบออนไลน์กับคุณครูประจำชั้น
---	---	--	--

3A Elementary Student Online Learning Schedule

Jan 2022 Update: For Onsite & Online Learning. Click the class at the right time to be connected to the Live Zoom
ได้แบบลิงก์มาในตารางเรียนแล้ว สามารถคลิกลิงก์เพื่อเข้าดูการไลฟ์สด

Time	Monday	Tuesday	Wednesday	Thursday	Friday
7:55-8:45	Morning Meeting and Math with Mrs. Danielle				
8:45-9:15	Homeroom with Mrs. Danielle				
9:15-10:05	PE with Mr. Phil	Thai Language with Kru Ray or NTS Thai	Music with Miss Rebekah	Thai Language with Kru Ray or NTS Thai	PE with Mr. Phil
10:05-10:20	Break (Online: Time away from screens) (Onsite: Snack & Playground)				
10:20-11:40	English with Mrs. Danielle				
	English Intervention EL students with Miss Julianna				
11:40-12:25	Lunch Break and Physical Activity (Online: Time away from screens) (Onsite: Lunch & Recess)				
12:25-13:15	Science with Mrs. Danielle	Science with Mrs. Danielle	Chapel with Mrs. Danielle	Science with Mrs. Danielle	Art with Mrs. Sarah
13:15-14:05	Chinese with Kru Mook	Thai Social with Kru Aeed or NTS	Thai Language with Kru Ray or NTS Thai	Chinese with Kru Mook	English with Mrs. Danielle
	Reading Intervention For EL/RI students only with Mrs. Cates			Reading Intervention For EL/RI students only with Mrs. Cates	EL & RI with Miss Julianna
14:05-14:55	Thai Language with Kru Ray or NTS Thai	Geography with Mrs. Danielle	Science Live Call with Mrs. Danielle	Computer with Mr. Ark	Library Independent Work: IXL, RAZ Kids (Must Postcard for EL/RI)
14:55-15:20	Break (Online: Time away from screens) (Onsite: Packing Up and Dismissal)				
15:20-15:40	Daily Wrap-Up (Mrs. Danielle will meet with Online-Only Students.)				

Notes: More breaks will occur during the day for Online students. Teachers will instruct students to sign-off early to allow for times of transition for Onsite classes. The priority for the schedule is the **start time** of classes. All Zoom sessions will be recorded with links posted in this weekly [Online Learning Snapshot](#).

หมายเหตุ: อีกเรียนออนไลน์จะมีช่วงเวลาที่ครูจะถามนักเรียนก่อนเพื่อให้ออกจากห้องเรียนก่อนเรียนการสอนระหว่างคาบสำหรับนักเรียนที่ไม่ได้เข้าเรียนในห้องเรียนด้วย ทั้งนี้ ทางโรงเรียนจะขอเวลาในการเรียนการสอนในชั่วโมงที่สำคัญเพื่อให้นักเรียนได้เรียนได้เต็มเรียนจนจบคาบทำการไลฟ์สดของทุกห้องจะดูบนทีวีและโพสท์ที่ลิงก์ [Online Learning Snapshot](#) เป็นรายสัปดาห์

The **focus** of Elementary school will move toward onsite learning.

Onsite Focus

ALL Homeroom teachers will be teaching **Onsite**, instead of having dedicated teachers for Online learning.

คุณครูประจำชั้นทุกคนจะทำการเรียนการสอนที่โรงเรียน แทนที่จะมีครูเฉพาะสำหรับการสอนออนไลน์

Antigen Testing

การตรวจแอนติเจน

For onsite students: Parents are responsible to perform CoVid antigen testing ONCE a week.

สำหรับนักเรียนที่มาเรียนที่โรงเรียน ผู้ปกครองต้องรับผิดชอบในการตรวจแอนติเจนให้นักเรียน 1 ครั้งต่อสัปดาห์



Test to Attend

Students must BRING their negative test to school each Monday morning, sealed in a plastic bag. Student's name and date should be on the test.

นักเรียนต้องนำผลตรวจที่เป็นลบมาที่โรงเรียนในเช้าวันจันทร์ โดยใส่ถุงปิดผนึกพร้อมเขียนชื่อและวันที่ตรวจ



Provided by parents

Parents can choose the type of test used at home.

Nasal swab tests will be used at school if a student doesn't bring their test.

ผู้ปกครองสามารถเลือกวิธีตรวจแบบอื่นที่บ้าน ทางโรงเรียนจะใช้วิธีตรวจแบบเก็บตัวอย่างสารคัดหลั่งทางจมูกหากนักเรียนไม่ได้ตรวจมาจากที่บ้าน



Randomized Testing

1-3 students and staff will be selected from each grade level for randomized testing Wednesdays-Fridays.

จะมีการสุ่มตรวจนักเรียนและเจ้าหน้าที่ชั้นละ 1-3 คนทุกวัน พุธ-วันศุกร์

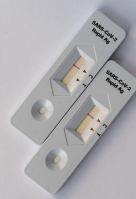

Positive tests must be reported immediately.

ถ้าผลเป็นบวกต้องรีบแจ้งโดยทันที



Onsite Learning

CoVid Safety Measures

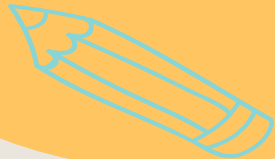

***Onsite* students and families must commit to the following conditions to have their students learn on GES campus:**

1. **Do not come to campus with any symptoms of sickness.** Students can opt to participate online temporarily but must notify their homeroom teacher.
2. **Antigen testing** at home on Sunday evenings and bringing the negative test in a sealed bag to school on Monday morning to be admitted onto campus.
3. **Randomized testing** at GES Wednesdays-Fridays, which will be administered by the school nurse.
4. Understand that homeroom classes operate under the "**small bubble**" concept and will have interactions within the bubble but do not have direct contact with other bubbles.
5. GES Campus will follow **CoVid Safety measures** such as temperature screening, frequent hand washing, ventilating classrooms, and mask-wearing when in close proximity.

***การเรียนรู้ในสถานศึกษา* นักเรียนและครอบครัวจะต้องปฏิบัติตามเงื่อนไข เพื่อให้ นักเรียนสามารถมาเรียนที่โรงเรียนได้:**

1. ห้ามมาเรียนหากพบว่ามีอาการป่วย นักเรียนสามารถขอเรียนออนไลน์ชั่วคราวได้แต่ต้องแจ้งครูประจำชั้น
2. ให้นักเรียนทำการตรวจแอนติเจนที่บ้านในปลายวันอาทิตย์และนำที่ตรวจที่ผลตรวจเป็นลบ โดยใส่ถุงปิดผนึกพร้อมเขียนชื่อและวันที่ตรวจมาที่โรงเรียนในวันจันทร์
3. จะมีการสุ่มตรวจที่โรงเรียนในวันพุธ-วันศุกร์โดยพยาบาลประจำโรงเรียน
4. กรุณาทำความเข้าใจว่าแต่ละชั้นเรียนทำงานใต้แนวคิด "small bubble" และจะมีปฏิสัมพันธ์กันเฉพาะภายในบับเบิลของตัวเอง จะไม่มีการติดต่อกันโดยตรงกับบับเบิลห้องอื่นๆ
5. โรงเรียนจะปฏิบัติตามมาตรการรักษาความปลอดภัยโควิด เช่นตรวจวัดอุณหภูมิ หมั่นล้างมือ ถ้ายาทะอากาศในห้องเรียน และสวมใส่หน้ากากตลอด

นำอาหารกลางวันมาเอง

Bring Your Own Lunch

Grades 1-2:

Drop off by 11:20

Students Eat Lunch: 11:40-12:00

Grades 3-5:

Drop off by 11:40

Students Eat Lunch: 12:05-12:25

Snack shop is open with limited hot lunch options available.

Catered meals or deliveries must be clearly labeled with student's name (in English) and HR class.

Onsite Learners:
20 minutes for lunch

ร้านขายขนมจะมี
อาหารกลางวันปรุงร้อน
ขายในจำนวนจำกัด

เวลาพักทานอาหาร
กลางวัน 20 นาที

Online Only Option

- Option for Online-only students to **view** classes throughout the day.
 - Participation will be limited for Online-only learners.

1. The teacher's primary focus will be the students in the physical classroom.
2. Teachers will check-in with online-students at least once per class period.
3. Online students will have a 20 minute call each afternoon with their Homeroom teacher to review content and check understanding.
4. Online students should be responsible, independent, and self-motivated as teachers will not be able to focus online students on tasks.

การเรียนออนไลน์ นักเรียนจะต้องทำความเข้าใจการเปลี่ยนแปลงในรูปแบบการเรียนออนไลน์:

- 1.ครูจะเน้นการเรียนการสอนในห้องเรียนเป็นหลัก
- 2.ครูจะเช็คนักเรียนออนไลน์อย่างน้อย 1 ครั้งต่อคาบเรียน
- 3.นักเรียนออนไลน์จะได้สนทนากับครูประจำชั้น 20 นาทีทุกบ่ายเพื่อทบทวนเนื้อหาและตรวจสอบความเข้าใจในบทเรียน
- 4.นักเรียนที่เรียนออนไลน์ควรมีความรับผิดชอบ พึ่งพาตนเองได้และมีแรงจูงใจเนื่องจากครูไม่สามารถตามงานทุกคนได้



Changes to Learning Choice

Onsite → Online

Onsite students may switch to Online learning at any time due to sickness or CoVid exposure but must remain online for the **rest of the week**.

นักเรียนที่เลือกเข้าเรียนในโรงเรียนสามารถเปลี่ยนกลับไปเรียนออนไลน์ในเวลาใดก็ได้หากมีอาการป่วยหรือทราบว่าตนมีความเสี่ยงในการติดโควิด ทั้งนี้ นักเรียนจะต้องเรียนออนไลน์ต่อไปจนครบสัปดาห์หลังจากที่ได้สลับรูปแบบการเรียน

Online → Onsite

Online students may switch to Onsite learning only on **Mondays**, and they must notify the Homeroom Teacher and Principal *by Thursday afternoon*. This change will be for the rest of the semester.

นักเรียนที่เลือกเรียนออนไลน์สามารถเปลี่ยนมาเข้าเรียนที่โรงเรียนได้เฉพาะในวันจันทร์ และจะต้องแจ้งครูประจำชั้นและครูใหญ่ประจำแผนกของตนก่อนล่วงหน้า ไม่เกินวันพฤหัสบดีของสัปดาห์ก่อนการเข้าเรียน การเปลี่ยนแปลงนี้มีผลจนกว่าจะจบภาคเรียน ไม่ใช่แบบสัปดาห์ต่อสัปดาห์

Commit

by 16:00 on 12 January.

กรุณาแสดงความประสงค์
สำหรับรูปแบบการเรียนการ
สอนภายในเที่ยง
วันที่ 12 มกราคม

โปรดทราบว่าแบบตอบกลับดัง
กล่าวมีผลถึงสิ้นสุดภาคเรียนที่ 2

Please note your commitment
is for the remainder of
Semester 2.



Any Additional Questions?

หากมีข้อสงสัยซักถามเพิ่มเติม?



ClassDojo



Contact
Mrs. Tricia Flagler

Elementary Principal

patricia.flagler@gesthailand.com